

Abschlüsse

- Zertifikat Betreuungsassistentin / Betreuungsassistent gem. Richtlinie §53c SGB XI und §43b SGB XI
- Zertifikat und Zeugnis Pflegediensthilfe (Schwesternhelferin / Pflegediensthelfer)

Einsatzgebiete

- in Senioren- und Pflegeheimen
- in der Tagesbetreuung teilstationärer Einrichtungen
- in der Grundpflege
- bei ambulanten Pflegediensten
- im betreuten Wohnen
- in der Privatpflege

Zielgruppe

- Mitarbeiter/innen in der Pflege ohne pflegerische Grundausbildung
- Berufsrückkehrer/innen
- Tätigkeits- oder Ausbildungswunsch in der Pflege
- Teilnehmer/innen mit Tätigkeitswunsch in der Betreuung von Demenzkranken
- Mitarbeiter/innen in Entlastungsdiensten für Angehörige von Demenzkranken

Voraussetzungen

- Mindestalter 16 Jahre
- körperliche und geistige Eignung
- gute Deutschkenntnisse in Wort und Schrift
- Fähigkeit zur würdevollen Begleitung von Menschen mit körperlichen Beeinträchtigungen, Demenz, psychischen Erkrankungen oder geistigen Behinderungen
- Vorerfahrungen oder ein Orientierungspraktikum vor Beginn der Ausbildung

Kosten

- Komplettkurs „Betreuungsassistent“ EUR 1.110,34
- Kurs „Pflegehilfe“ EUR 684,00
- Modul 2 „Betreuung“ EUR 463,54
(als Aufbaukurs bei nachgewiesenen Vorkenntnissen)



Unsere Ausbildungen sind von der CertEuropA GmbH nach AZAV (SGB III) zertifiziert und somit durch die Agentur für Arbeit (Programm WeGebAU, Bildungsgutschein) oder die Bildungsprämie förderbar.

Termine / Kontakt

Malteser Hilfsdienst e.V.
Sozialpflegerische Ausbildung

✉ Lantwattenstraße 4/2
78050 Villingen-Schwenningen

☎ 07721 9170-20
✉ spa.sbh@malteser.org

🌐 malteser-sbh.de



Malteser Ausbildung
Baden-Württemberg

Betreuungsassistentin
Betreuungsassistent

gem. Richtlinie § 53c SGB XI
und § 43b SGB XI

Pflegehilfskräfte
(Schwesternhelferin / Pflegediensthelfer)

Online anmelden unter:

www.malteser-kurse.de



Komplettkurs Betreuungsassistentz

Assistenzkräfte in der Betreuung brauchen besondere und berufsbezogene Kompetenzen. Die Malteser bieten Ihnen die Möglichkeit dieser beruflichen Perspektive mit einem anerkannten qualifizierten Abschluss.

In einem modularen Ausbildungsweg bilden wir Sie in Teilzeit für Ihre Tätigkeit als Betreuungskraft / Alltagsbegleitung aus.

Modul 1

Basisqualifikation Pflegehilfe

120 Unterrichtsstunden (1 UE = 45 Minuten)

Pflegepraktikum

80 Zeitstunden

Modul 2

Betreuung

86 Unterrichtsstunden (1 UE = 45 Minuten)

Betreuungspraktikum

80 Zeitstunden

Sie können nach erfolgreichem Abschluss betreuungsbedürftige und kranke Menschen fachlich kompetent in ihrem Alltag unterstützen, motivieren und begleiten – damit fördern Sie die Lebensqualität aller Beteiligten.

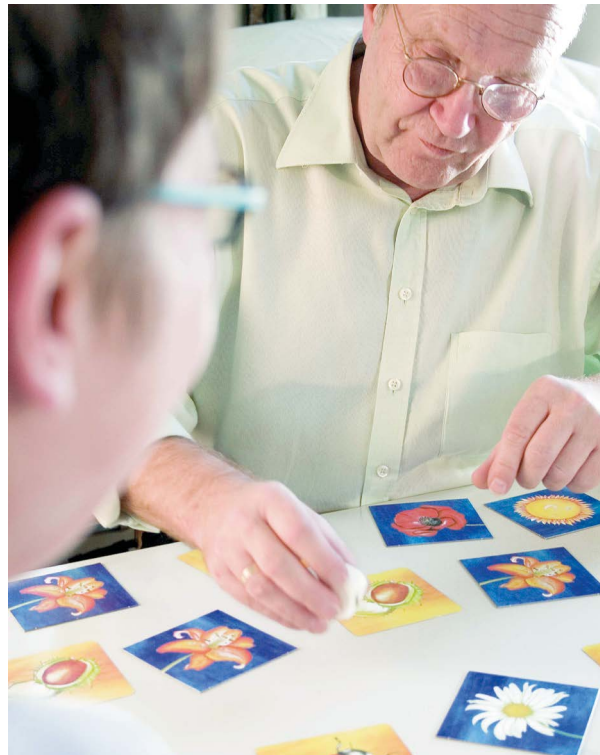

In Modul 1 „**Basisqualifikation Pflegehilfe**“ erwerben Sie Kenntnisse zu Körperpflege und Hygiene, Essen und Trinken, Pflege und Dokumentation sowie Erste-Hilfe-Maßnahmen. Ihr erworbenes Grundwissen können Sie in einem Praktikum vertiefen.

In Modul 2 „**Betreuung**“ erweitern Sie Ihre Kenntnisse über spezielle Erfordernisse im Umgang und in der Kommunikation mit Betreuenden und beteiligten Personen.

Sie vertiefen Ihr Wissen zu Hauswirtschaft und Ernährung sowie zur Aktivierung und Beschäftigung von demenziell erkrankten Menschen.

Ein 80-stündiges **Betreuungspraktikum** ist Pflicht.

Kurs Pflegehilfe

Der Lehrgang ist bei ambulanten und stationären Pflegediensten, in Pflege- und Seniorenheimen, bei sozialen Betreuungsdiensten und in vielen weiteren Einrichtungen anerkannt.

In diesem Kurs liegt der Schwerpunkt auf den Grundlagen der Pflege:

- Krankenbeobachtung
- Dokumentation
- Krankheitsbilder und Pflegemöglichkeiten
- Hilfe bei der Körperpflege und Hygiene
- Hilfe beim Essen und Trinken
- Hilfe bei der Lagerung und Mobilisation
- Vermeidung von Zweiterkrankungen
- Erste-Hilfe-Kurs



Unter Anleitung vertiefen Sie Ihre Kenntnisse und Fertigkeiten in einem **Pflichtpraktikum** von 80 Zeitstunden in einer Einrichtung Ihrer Wahl.